ALTERS ZENTRUM RUBISWIL
GEMEINDE schwyz

ORGANIGRAMM

gültig per 01.05.2024

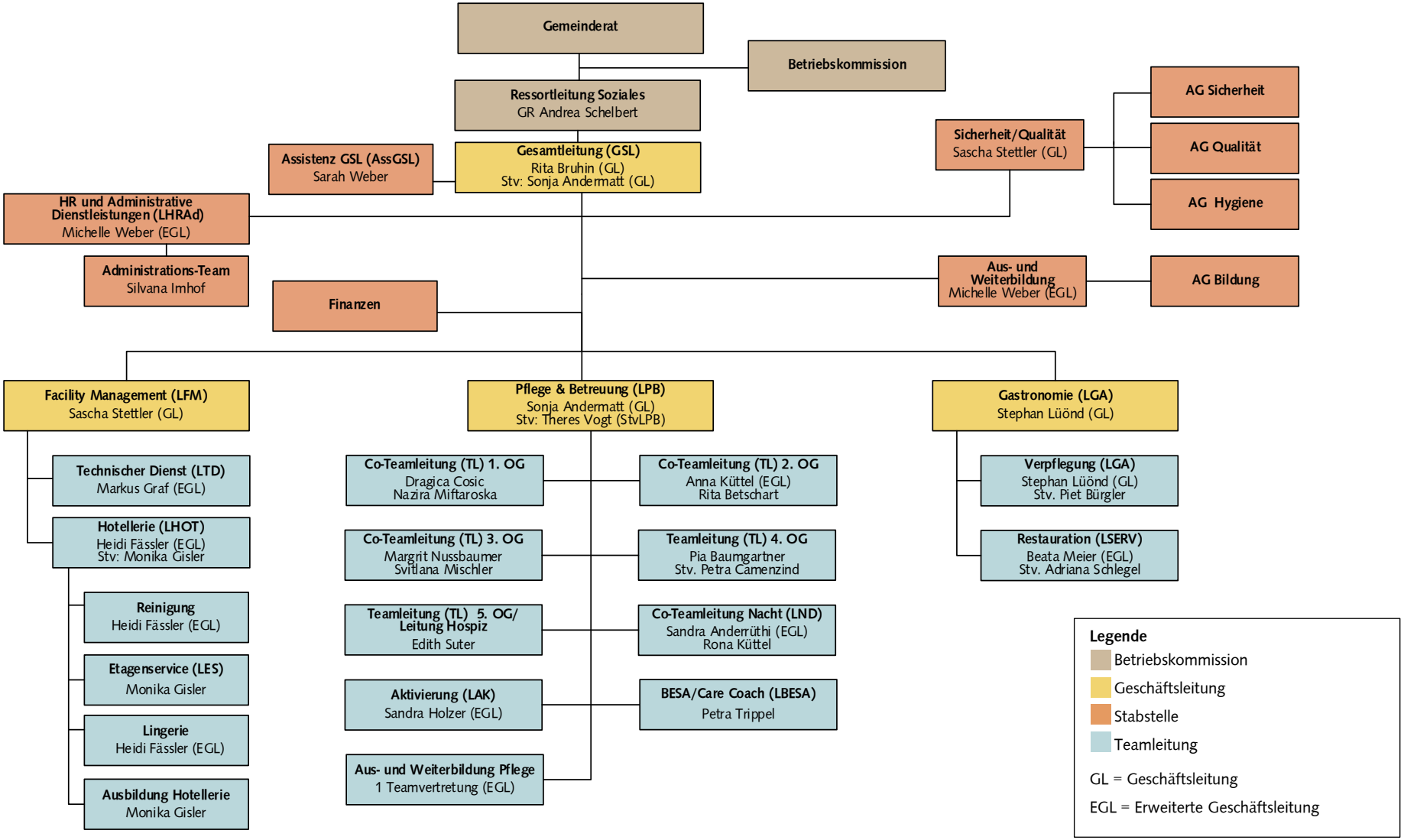

Autor: Rita Bruhin
Gültig ab/bis: 01.05.2024
01.docx

Freigabe durch: BeKo/GSL
Ablage: W:\18_Arbeitsgruppen\03_AG Qualität\01_Dok_AG-Qualität\00_Bearbeitungs_Dok\01_Unternehmen\02_Organigramm\Organigramm neu 2024 05